ornal

REDAÇÃO E ADMI

10

12

14

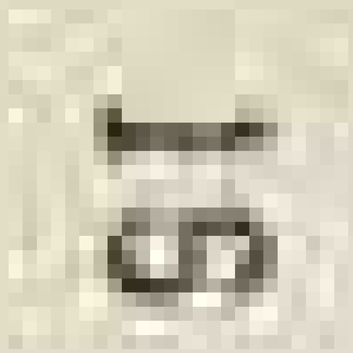

18

22

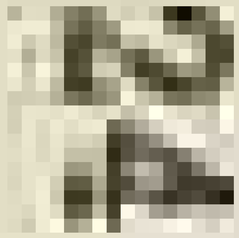

26

32

34

36

40

42

44

46

48

5

52

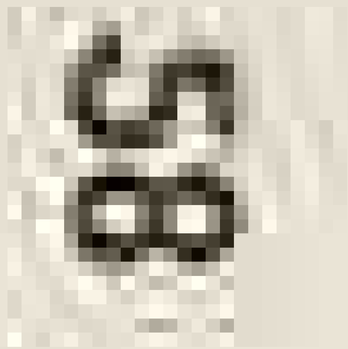

60

62

70

72

OLIVINHA CARVALHO

Olívia Carvalho, ao contrário do que supõem muitos dos seus fãs, é carioca, tendo nascido no Distrito Federal no dia 30 de março de 1930. Começou a cantar aos 5 anos de idade, na antiga Rádio Cajuti. Depois percorreu diversos prefixos, até que se fixou na Rádio Guanabara. Solteira.

78

80

82

64

86

88

92

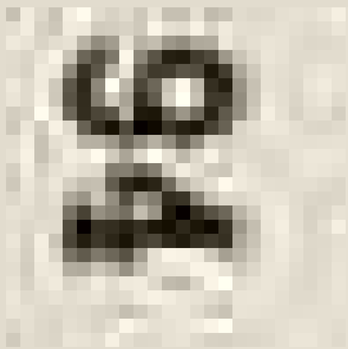

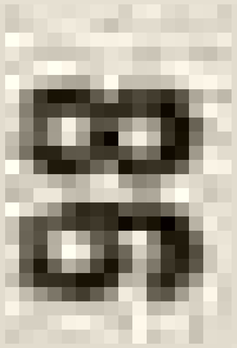

100

102

106

108

110

112

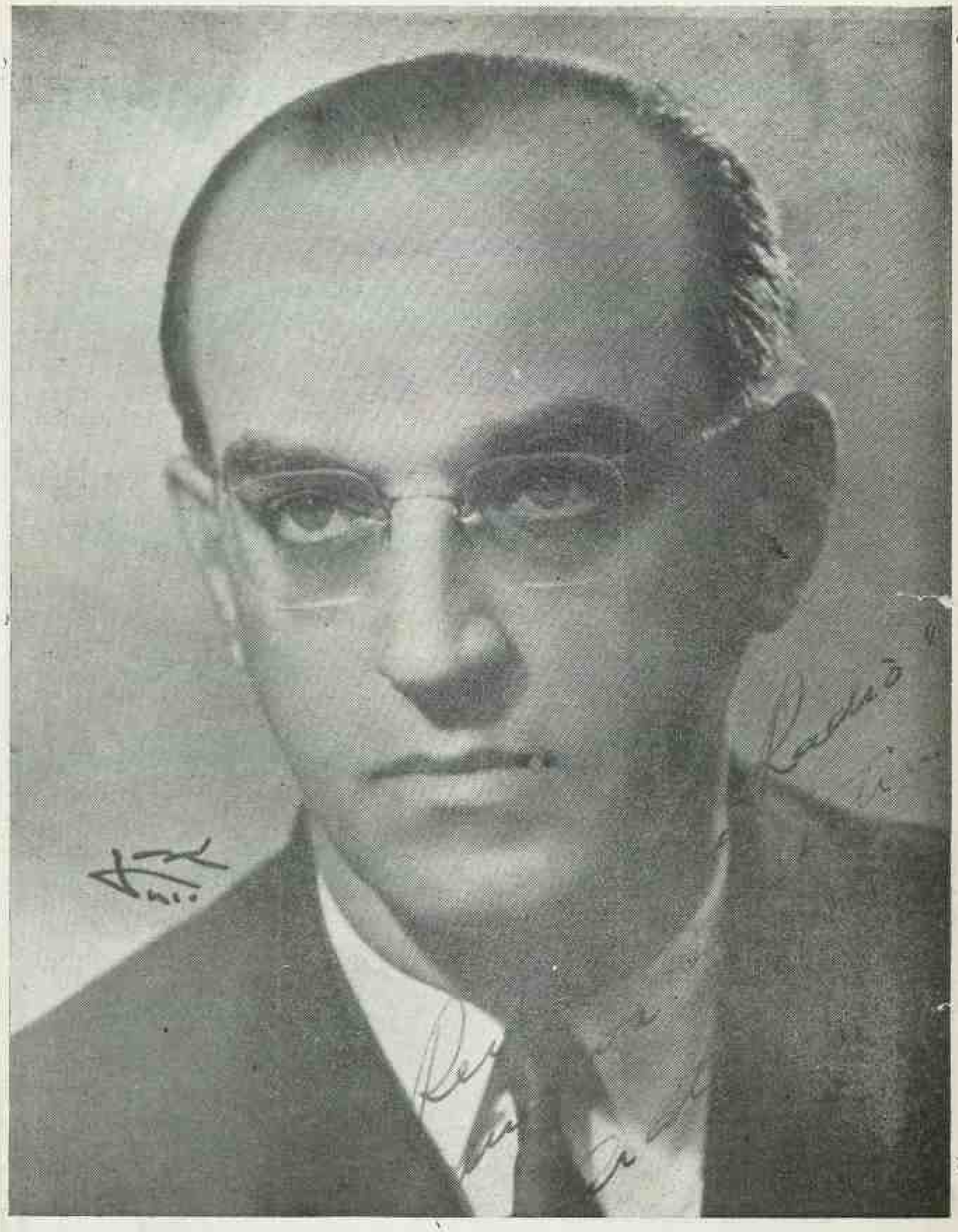

RENATO MURCE

O mais antigo produtor do rádio brasileiro nasceu no Distrito Federal, a 7 de fevereiro de 1900. Enfrentou o microfone pela primeira vez por volta de 1924, na qualidade de cantor, interpretando alguns números líricos, na veterana PRA-2. Revelou inúmeros astros para a radiofonia brasileira. Dirigiu diversas emissoras guanabarinas. Produziu, até agora, mais de 4.000 programas de diferentes gêneros. E' casado.

118.

124

126

128
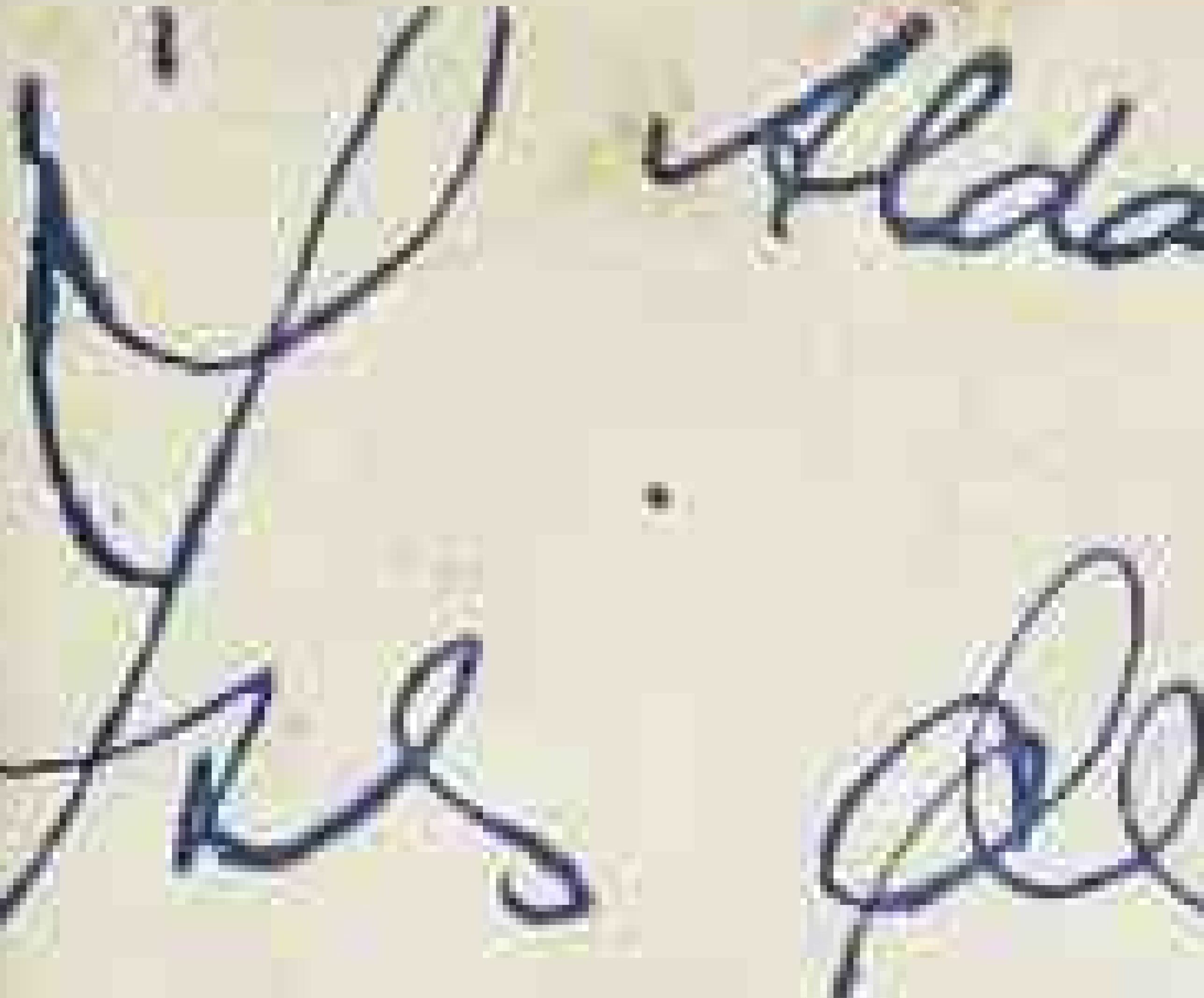
Henriqueta B
Iara Sales .
Ismênia dos
Isis de Oliv
Ivon Curi .
Izaurinha C